FLAUTO I

Ao mestre Adhemar Campos Filho

Viva Gramsci

Rubens Russomanno Ricciardi (Op.11)
Prados (MG), julho de 1986

Andante con moto, festivo e popolare ♩ = 120

A

B

C

D

E

F

glissando

© Editio Musica Mentemanuque (edição e revisão do autor) - Ribeirão Preto, agosto de 2012

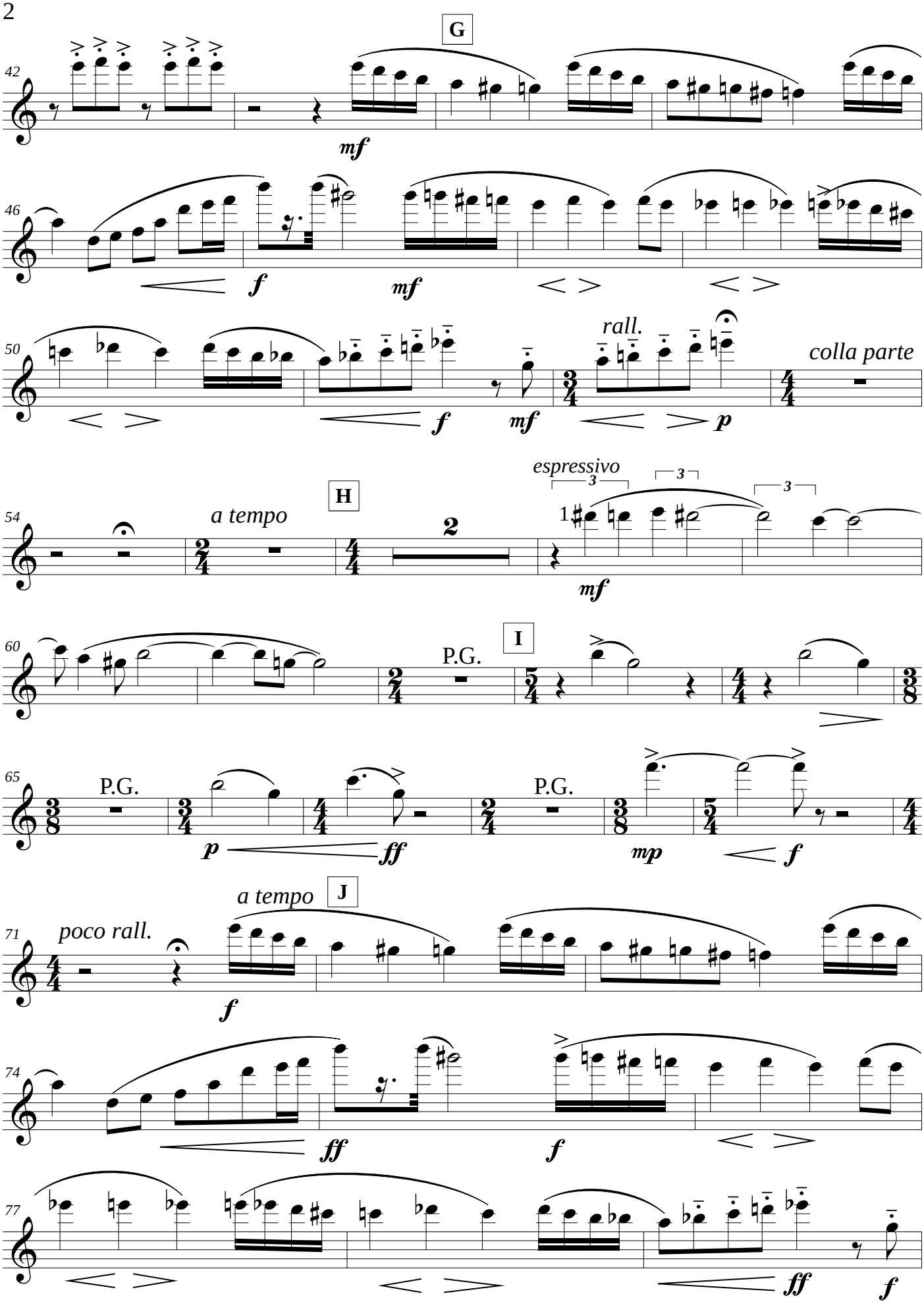
G
42
mf
46
f
mf
50
f
mf
rall.
p
colla parte
54
a tempo
H
2
espressivo
1
mf
60
P.G.
I
65
P.G.
p
ff
P.G.
mp
f
71
poco rall.
a tempo
J
f
74
ff
f
77
ff
f

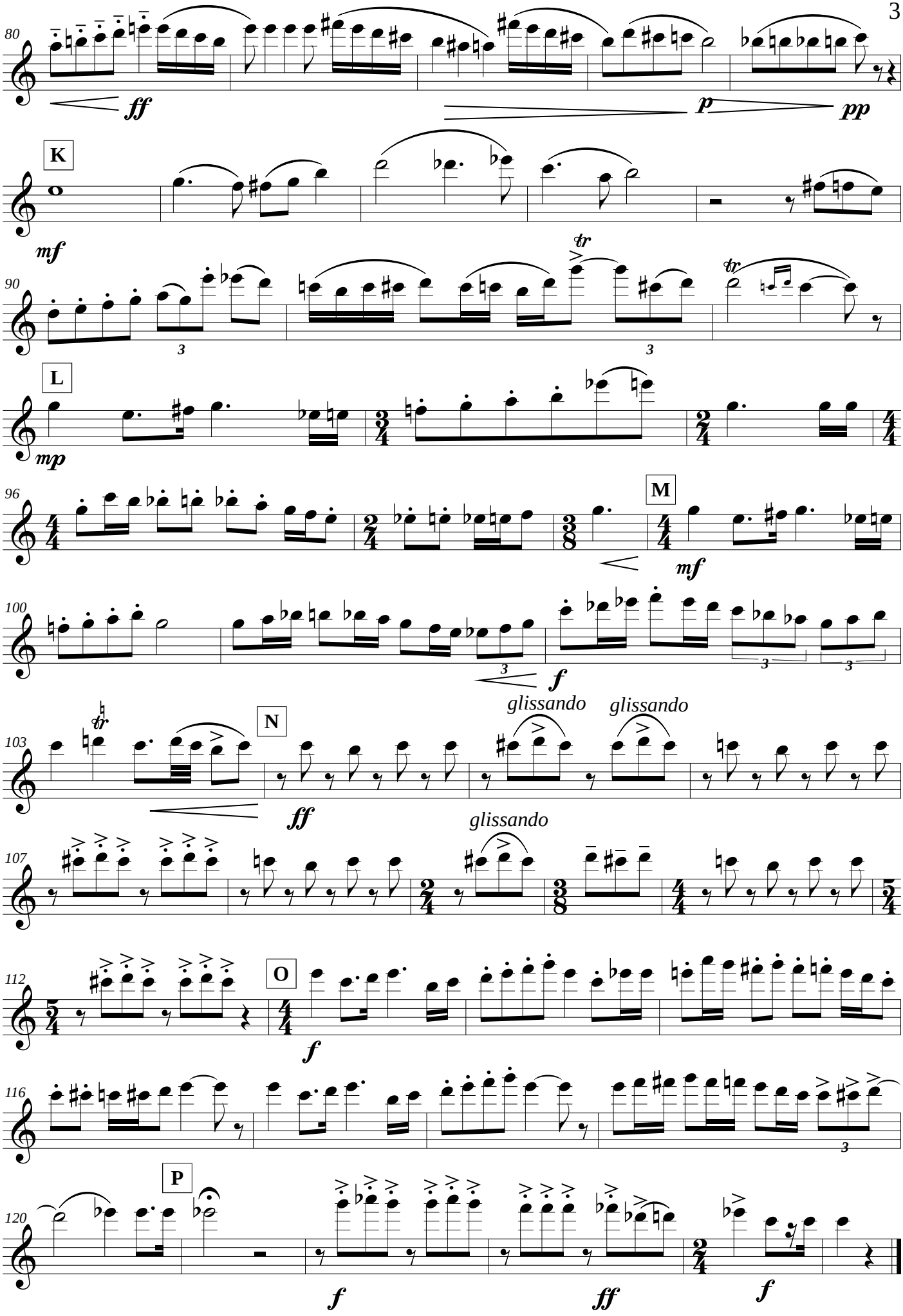
80
ff
p
pp
K
mf
90
tr
3
L
mp
96
M
mf
100
f
103
N
ff
glissando
glissando
107
glissando
112
O
f
116
P
120
f
ff
f