Ao mestre Adhemar Campos Filho

FAGOTTO II

Viva Gramsci

Rubens Russomanno Ricciardi (Op.11)
Prados (MG), julho de 1986

Andante con moto, festivo e popolare ♩ = 120

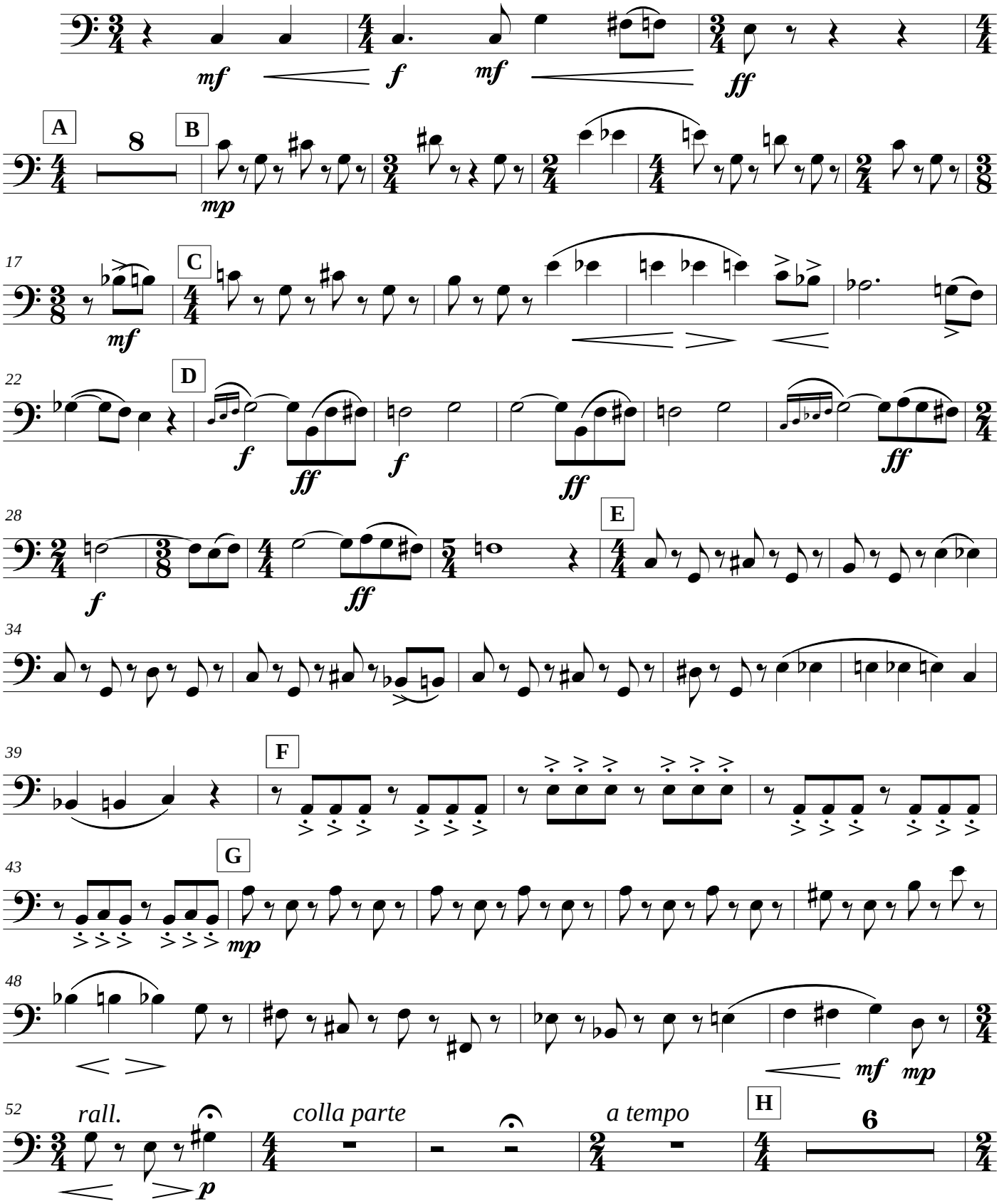

© Editio Musica Mentemanuque (edição e revisão do autor) - Ribeirão Preto, agosto de 2012

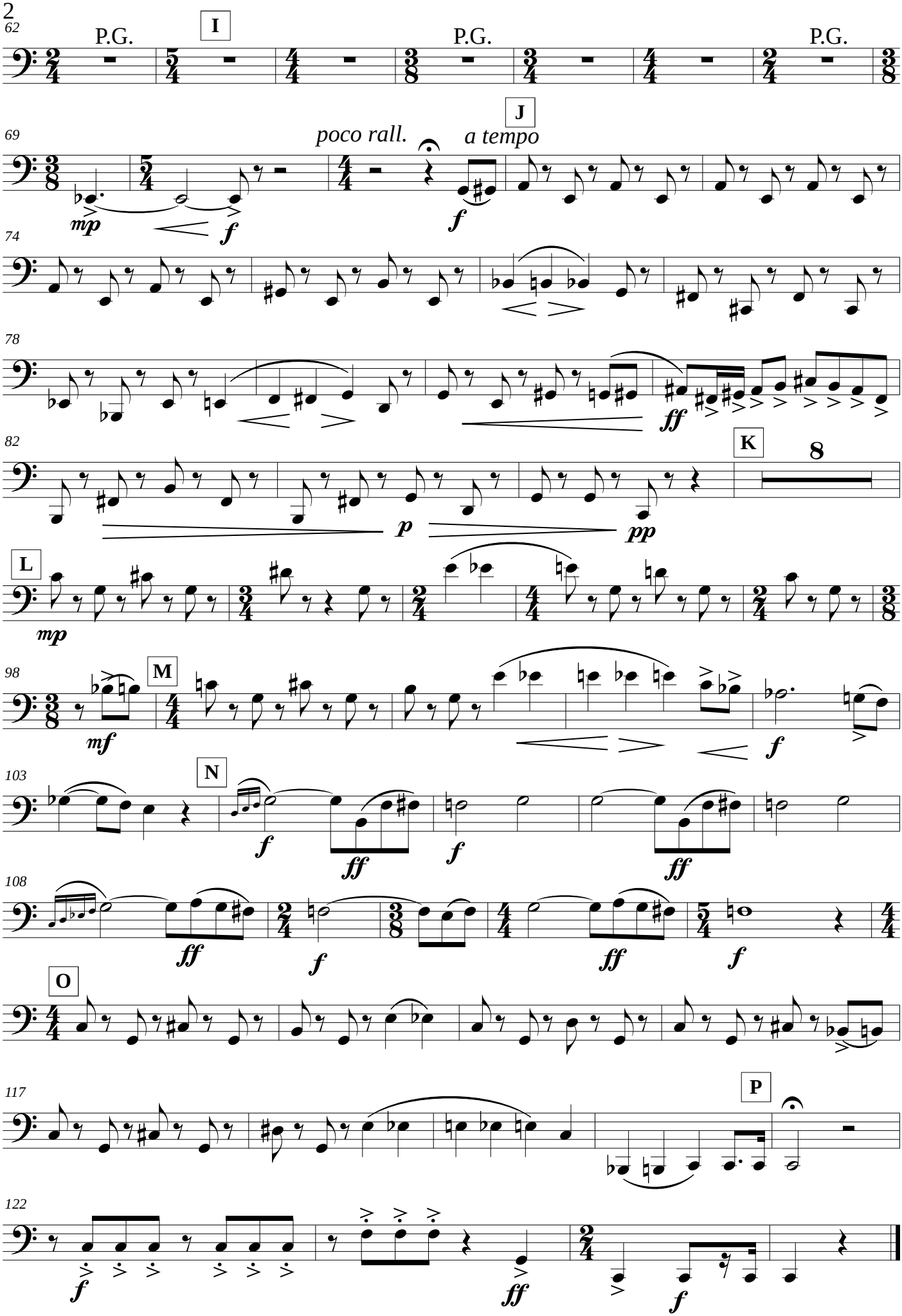
62
P.G.
I
P.G.
P.G.
69
poco rall.
a tempo
J
mp
f
f
74
78
ff
82
K
8
p
pp
L
mp
98
M
mf
f
103
N
f
ff
f
ff
108
ff
f
ff
f
O
117
P
122
f
ff
f