FAGATTO I

a Franz Albanese

Cantada

Bossa-nova-canção para canto popular e orquestra sinfônica

Poema de Ferreira Gullar

Rubens Russomanno Ricciardi
São Paulo, 1983

Tempo di bossa nova ♩ = 56

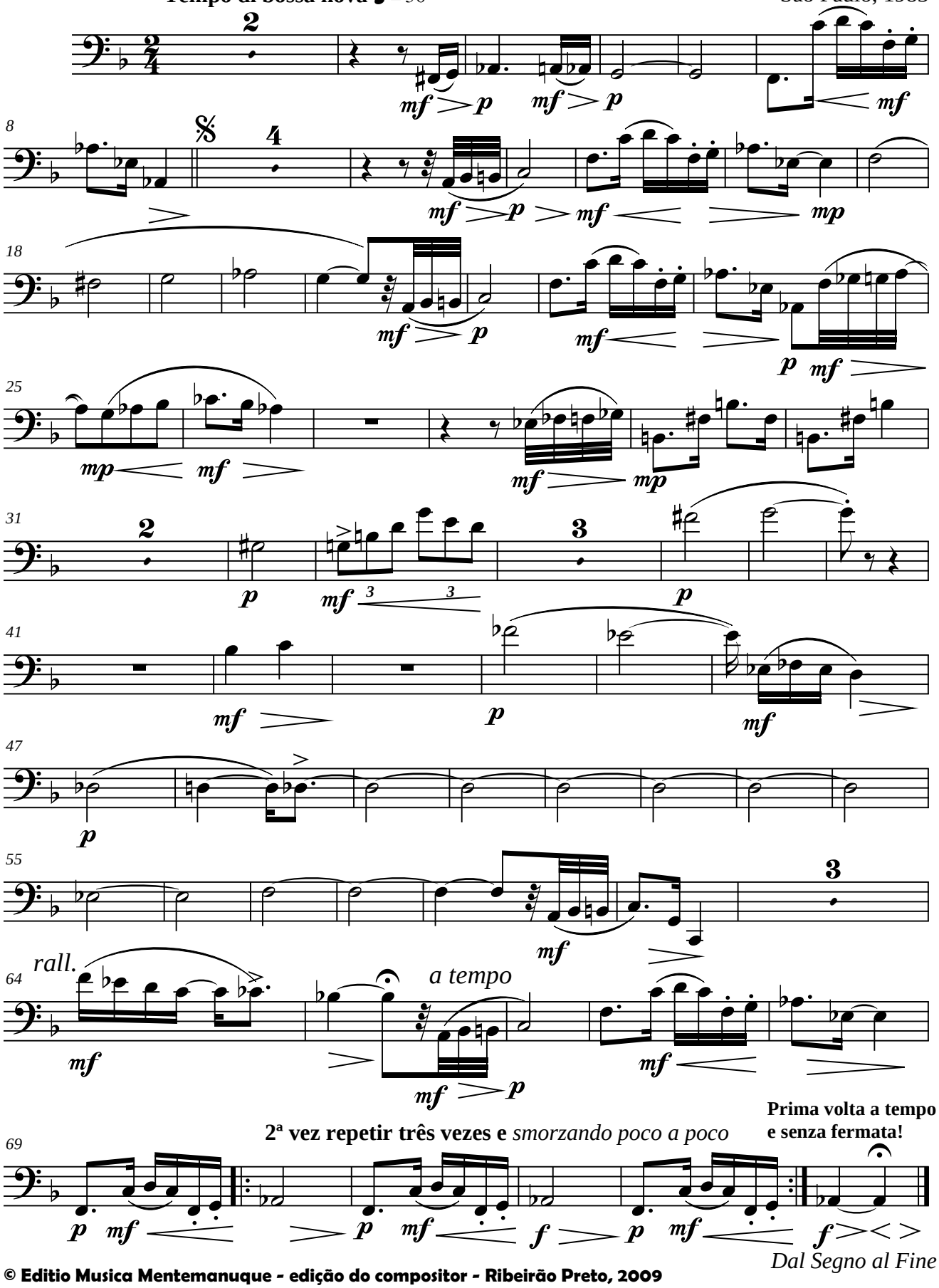

© Editio Musica Mentemanuque - edição do compositor - Ribeirão Preto, 2009